Nachbarschaftsverband Karlsruhe Landschaftsplan 2010

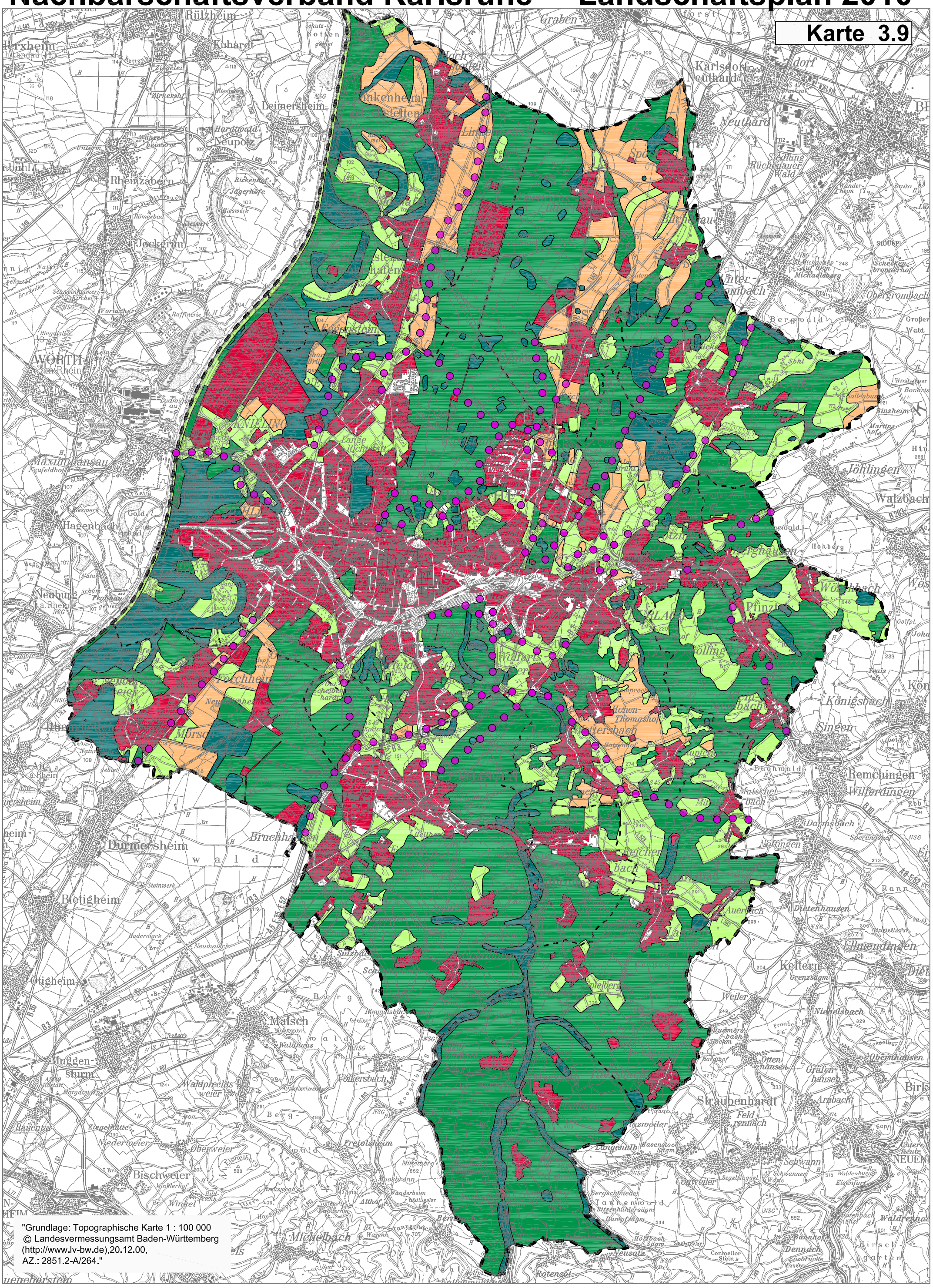

Landschaftsraum

- **Naturschutzvorranggebiet**
  Landschaftsbereiche mit herausragender Bedeutung für Naturschutz und Landschaftspflege
- **Landschaftsbereich mit hoher Naturschutzfunktion**
  Landschaftsbereiche mit hoher Wertigkeit oder Entwicklungsfähigkeit für den Naturschutz
- **Landschaftsbereich mit mittlerer Naturschutzfunktion**
  Landschaftsbereiche mittlerer Wertigkeit, die meist mit höherwertigen Flächen in Verbindung stehen
- **Defizitbereich**
  intensiv genutzte Landschaftsbereiche mit geringer Strukturdichte
- Siedlung und andere bebaute Flächen

Vorbelastung

- hohe Trennwirkung/Immissions- und Lärmbelastung durch Straßen mit > 10.000 Kfz/Tag

nicht dargestellt:
Trennwirkung, Immissions- und Lärmbelastung durch Straßen mit < 10.000 Kfz/Tag; Lebensraumverlust/Beeinträchtigung durch intensive Landwirtschaft und Beunruhigung von Natur und Landschaft durch Erholungseinrichtungen

Sonstiges

- Siedlung
- Gemeindegrenze
- Grenze Verbandsgebiet

Landschaftsplan 2010
Nachbarschaftsverband Karlsruhe

- Büro für Landschaftsplanung Miess + Miess
- Gartenbauamt der Stadt Karlsruhe

Karte 3.9 Biotopschutz

Maßstab 1 : 100.000 Stand 31.08.2004